R290 · STECKERFERTIG

Konfiskatkühler 3 × 240 L

Steckerfertig · Aggregatfach links

Art.-Nr. 3-240-A-SX

Listenpreis 6.855,00 € netto*



Abbildung ähnlich · Fach links (Abbildung zeigt Fach rechts)

TONNEN
3 × 240 L

AUSSENMASSE
2.390 × 870 × 1.200 mm

KÄLTELEISTUNG
470 W bei -10 °C

ANSCHLUSS
230 V · R290 · steckerfertig

INNENTEMPERATUR
+4 bis +8 °C

Technische Daten

Tonnen	3 × 240 Liter (Tonnen nicht im Lieferumfang)
Außenmaße B × T × H	2.390 × 870 × 1.200 mm
Gewicht netto	260 kg
Innentemperatur	+4 bis +8 °C (Werksangabe)
Klimaklasse	4 (Umgebung bis 30 °C / 55 % r. F.)
Kälteleistung	470 W bei -10 °C Verdampfungstemperatur
Kühlsystem	Stille Kühlung: großflächiger Edelstahl-Verdampfer an der Rückwand, ohne Lüfter im Kühlraum
Kältemittel	R290 (Propan, GWP 3), werkseitig geschlossener Kältekreis
Elektroanschluss	230 V / 50 Hz, Kabel 3 m mit Schukostecker
Regelung und Abtauung	Elektronischer Regler mit Touch-Display, automatische Abtauung
Tauwasser	Große Tauwasserschale, kein Wasseranschluss nötig
Werkstoffe	Rahmen, Türen und Front Edelstahl 1.4301 (AISI 304), geschliffen; Innenraum, Deckel und Boden Edelstahl 1.4016 (AISI 430), blankgeglüht
Isolierung	45 mm PU, FCKW-frei, inkl. Boden
Einwurf und Türen	Einwurfklappe mit Edelstahlschacht je Tonne, Tür für den Tonnenwechsel; Magnetdichtungen werkzeuglos tauschbar
Schutzart	IP43 – Innenraum und Verdampfer mit Wasser- oder Dampfstrahl reinigbar, Außenhülle nur feucht abwischen
Fach-Seite	links (Spiegelbild als Art.-Nr. 3-240-A-DX, gleicher Preis)

Optionen und Zubehör

Winterschaltung (Heißgas, inkl. Fühler) für Betrieb bis -15 °C Umgebung · Schließzylinder für Einwurfklappen und Türen · Mülltonnen 120/240 L · Ausführung ohne Einwurföffnung oder ohne Isolierboden (Minderpreis) · Datenanbindung RS485 · im Verbund Wurm CRA / CRD-XP, Danfoss AKV 10P2, CO2-Absperrventil · Selbstverdunstung des Tauwassers

Hinweis: Alle technischen Angaben stammen vom Hersteller und erfolgen ohne Gewähr.
Maßgeblich sind die Betriebsanleitung und das Typenschild des gelieferten Geräts. CE-Kennzeichnung und Konformitätserklärung durch den Hersteller.

* Unverbindlicher Listenpreis zzgl. MwSt. und Fracht, nur für Gewerbetreibende. Konditionen für Fachhändler nach Anmeldung im Shop.
Made in Italy · 24 Monate Garantie auf Arbeit und Teile · Technische Änderungen und Irrtümer vorbehalten · Stand 11/2026

Hoffman Großküchentechnik GmbH · Bergstraße 32A · 53604 Bad Honnef · +49 2224 1236704 · info@hoffman-gkt.de · hoffman-gkt.de

Konfiskatkühler 3 × 240 L · Steckerfertig

Frontansicht

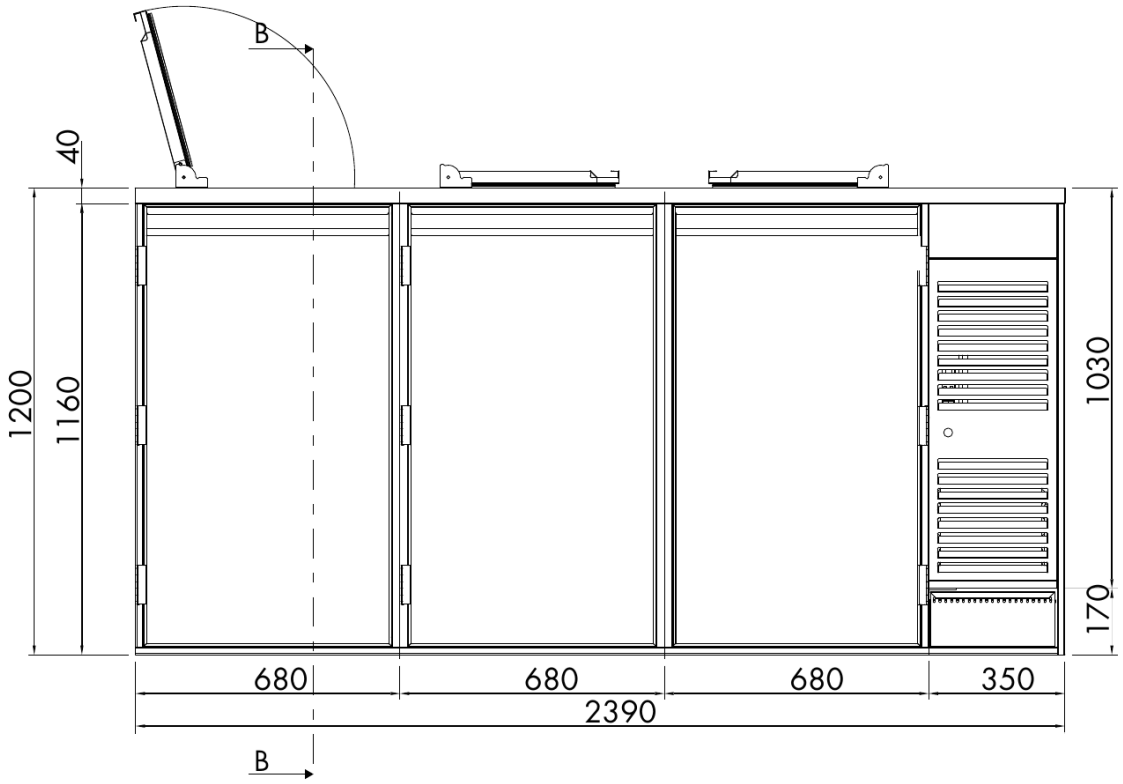

Schnitt B-B (Seitenansicht)

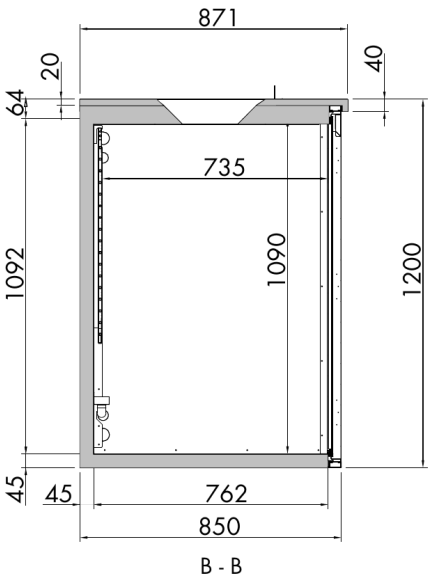

Maße in mm. Darstellung mit Fach rechts; Ausführung links spiegelbildlich.

Hinweis: Alle technischen Angaben stammen vom Hersteller und erfolgen ohne Gewähr.
Maßgeblich sind die Betriebsanleitung und das Typenschild des gelieferten Geräts. CE-Kennzeichnung und Konformitätserklärung durch den Hersteller.