modular

Kunde _____ Menge _____

Projekt _____ Lage _____

ROC 900

Modell: R90/40BME/A **Cod:** MP01254124001

Technische Daten

Modularer Aufbau:	Auf offenem Schrank
Abmessungen (mm):	400x900x870
Elektrische Gesamtleistung (kW):	2,2
Nr. Becken:	1
Liter Becken 1:	25
Becken Abmessungen 1 (mm):	351x685x155
Versorgung (V):	220-240
Ampere (A):	10
Phasen:	1
Kabelquerschnitt (mmq):	3G1,5
Frequenz (Hz):	50-60
Wasserablauf:	1"
Nettovolumen (m3):	0,313
Verpackungsabmessungen (mm):	480x1026x1075
Bruttogewicht (kg):	50,1
Bruttovolumen (m3):	0,529

Eigenschaften

Platte:	Aus Edelstahl AISI 304 mit Dicke 20/10 mm
Drehknöpfe:	Aus Aluminium mit Wasserschutz IPX5
Wasserbefüllung:	Manuelles Einführen

In order to constantly offer the best possible products we reserve the right to make changes on technical specifications without incurring any obligation for equipment previosly or subsequently sold.

Elektro-Bainmarie, auf offenem Schrank

Technische Zeichnung

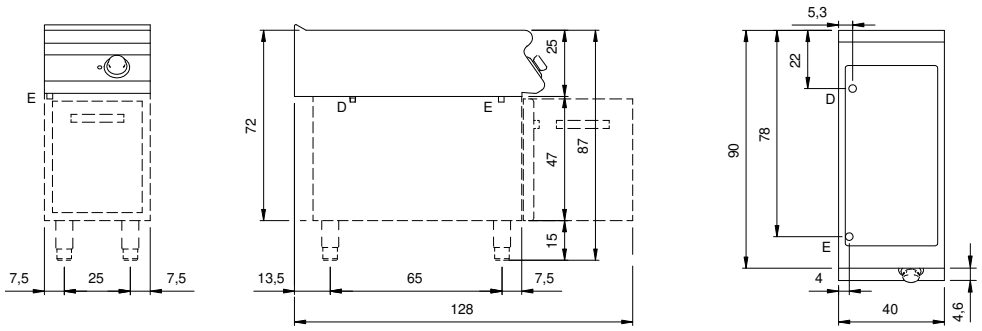

E: Elektrobetrieb

D: Wasserablauf

In order to constantly offer the best possible products we reserve the right to make changes on technical specifications without incurring any obligation for equipment previosly or subsequently sold.