modular



Kunde _____ Menge _____

Projekt _____ Lage _____

ROC 900

Modell: R90/80FRGV/2V13/P **Cod:** MP01294114002

Technische Daten

Modularer Aufbau:	Auf Schrank mit Türen
Abmessungen (mm):	800x900x870
Gas Gesamtleistung (Kcal/h):	20637
Gas Gesamtleistung (kW):	24
Nr. Becken:	2
Liter Becken 1:	13
Liter Becken 2:	13
Becken Abmessungen 1 (mm):	240x342x318
Becken Abmessungen 2 (mm):	240x342x318
Gasanschluss:	1/2"
Nettovolumen (m3):	0,626
Verpackungsabmessungen (mm):	880x1026x1274
Bruttogewicht (kg):	131
Bruttovolumen (m3):	1,150

Eigenschaften

Platte:	Aus Edelstahl AISI 304 mit Dicke 20/10 mm
Erwärmung:	Direkte
Drehknöpfe:	Aus Aluminium mit Wasserschutz IPX5
Dunstabzüge:	Abnehmbar, aus Gusseisen
Beheizung:	Brenner im Becken
Kit Gas:	Umwandlung zu Erdgas 30/50m/bar (mit Erdgas g20 getestet)

In order to constantly offer the best possible products we reserve the right to make changes on technical specifications without incurring any obligation for equipment previosly or subsequently sold.

Technische Zeichnung

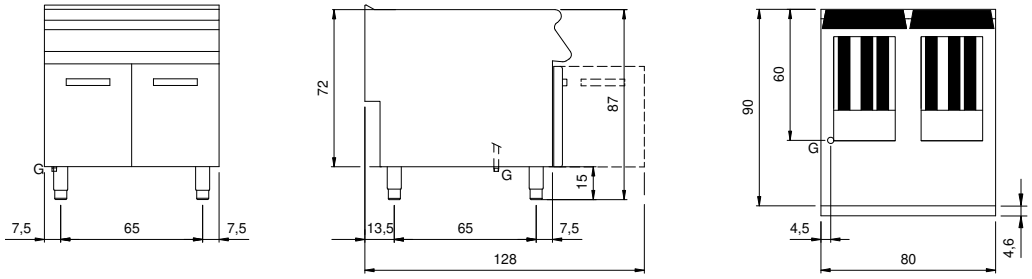

G: Conexión de gas de 1/2 "

In order to constantly offer the best possible products we reserve the right to make changes on technical specifications without incurring any obligation for equipment previosly or subsequently sold.